

RESULTADOS GLOBALES MIR (2010-11)

Columna1	MIR 2011	MIR 2012	MIR 2013
0-100	3	3	1
100-500	6	8	12
500-1000	12	12	16
1000-1500	11	14	10
1500-2000	10	5	12
2000-2500	8	9	11
2500-3000	7	6	6
3000-3500	3	6	7
3500-4000	4	6	4
4000-4500	10	5	6
4500-5000	3	8	6
5000-5500	2	4	4
5500-6000	2	5	4
6000-6500	0	2	4
6500-7000	1	3	1
7000-7500	2	1	3
7500-8000	1	2	1
8000-8500	0	0	0
8500-9000	1	0	2
9000-9500	0	0	1
9500-10000	0	0	0
10000-10500	1	0	0
10500-11000	0	0	0
11000-11500	1	2	0
TOTAL	88	101	111
No aprueban	0	0	0
No figuran o sin plaza adjudicada	13	11	11

Resultados MIR 2015-16	Plazas ofertadas 2016	% Especialidad	Plazas elegidas UVA 2016
Alergología	47	0,76	1
Análisis Clínicos	65	1,05	0
Anatomía Patológica	91	1,47	1
Anestesia y Reanimación	310	5,00	5
Angiología y Cirugía Vascul ar	33	0,53	0
Aparato Digestivo	138	2,23	9
Cardiología	153	2,47	5
Cirugía Cardiovascular	20	0,32	0
Cirugía General y A.D.	182	2,94	1
Cirugía Oral y Maxilofacial	29	0,47	1

Cirugía O. y Traumatológica	228	3,68	9
Cirugía Pediátrica	17	0,27	0
Cirugía Plástica	35	0,56	0
Cirugía Torácica	14	0,23	0
Dermatología	78	1,26	4
Endocrinología y Nutrición	72	1,16	5
Farmacología Clínica	15	0,24	0
Geriatría	56	0,90	0
Hematología y Hemoterapia	114	1,84	3
Inmunología	25	0,40	0
Medicina del Trabajo	49	0,79	0
Medicina de Familia y Com	1690	27,27	35
Medicina Física y Rehabilit	93	1,50	0
Medicina Intensiva	153	2,47	5
Medicina Interna	300	4,84	7
Medicina Nuclear	35	0,56	0
Medicina Preventiva y S P	62	1,00	0
Microbiología y Parasitología	69	1,11	0
Nefrología	88	1,42	1
Neumología	105	1,69	2
Neurocirugía	38	0,61	1
Neurofisiología Clínica	35	0,56	0
Neurología	124	2,00	4
Obstetricia y Ginecología	236	3,81	4
Oftalmología	168	2,71	7
Oncología médica	113	1,82	3
Oncología radioterápica	56	0,90	1
Otorrinolaringología	81	1,31	1
Pediatría y áreas específicas	400	6,45	10
Psiquiatría	224	3,61	6
Radiodiagnóstico	210	3,39	2
Reumatología	52	0,84	0
Urología	94	1,52	3
			136
Aprobados, sin plaza elegida			25
Eliminados			6
No figuran			6
TOTAL	6197	100,00	

/2015-16)

MIR 2014	MIR 2015	MIR 2016
6	5	1
13	11	13
19	12	15
23	18	17
13	11	15
12	10	10
3	15	7
5	10	9
8	8	9
10	8	8
3	7	12
7	14	13
5	5	6
4	4	5
2	2	5
2	4	3
0	2	5
0	2	4
0	0	3
0	0	1
0	0	0
0	0	0
0	0	0
0	0	0
135	148	161
6	2	6
19	16	6

Resultados MIR
hasta 100
hasta 500
hasta 1000
hasta 1500
hasta 2000
hasta 2500
hasta 3000
hasta 3500
hasta 4000
hasta 4500
hasta 5000
hasta 5500
hasta 6000
hasta 6500
hasta 7000
hasta 7500
hasta 8000
hasta 8500
hasta 9000
hasta 9500
hasta 10000
hasta 10500
hasta 11000
hasta 11500
No aprueban

% Especialidad2	Diferencias%
0,74	-0,02
0,00	-1,05
0,74	-0,73
3,68	-1,33
0,00	-0,53
6,62	4,39
3,68	1,21
0,00	-0,32
0,74	-2,20
0,74	0,27

6,62	2,94
0,00	-0,27
0,00	-0,56
0,00	-0,23
2,94	1,68
3,68	2,51
0,00	-0,24
0,00	-0,90
2,21	0,37
0,00	-0,40
0,00	-0,79
25,74	-1,54
0,00	-1,50
3,68	1,21
5,15	0,31
0,00	-0,56
0,00	-1,00
0,00	-1,11
0,74	-0,68
1,47	-0,22
0,74	0,12
0,00	-0,56
2,94	0,94
2,94	-0,87
5,15	2,44
2,21	0,38
0,74	-0,17
0,74	-0,57
7,35	0,90
4,41	0,80
1,47	-1,92
0,00	-0,84
2,21	0,69
100,00	

MIR 2011	%	MIR 2012	%2	MIR 2013	%3
3	3,41	3	2,97	1	0,90
9	10,23	11	10,89	13	11,71
21	23,86	23	22,77	29	26,13
32	36,36	37	36,63	39	35,14
42	47,73	42	41,58	51	45,95
50	56,82	51	50,50	62	55,86
57	64,77	57	56,44	68	61,26
60	68,18	63	62,38	75	67,57
64	72,73	69	68,32	79	71,17
74	84,09	74	73,27	85	76,58
77	87,50	82	81,19	91	81,98
79	89,77	86	85,15	95	85,59
81	92,05	91	90,10	99	89,19
81	92,05	93	92,08	103	92,79
82	93,18	96	95,05	104	93,69
84	95,45	97	96,04	107	96,40
85	96,59	99	98,02	108	97,30
85	96,59	99	98,02	108	97,30
86	97,73	99	98,02	110	99,10
86	97,73	99	98,02	111	100,00
86	97,73	99	98,02		
87	98,86	99	98,02		
87	98,86	99	98,02		
88	100,00	101	100,00		
0		0	0	0	

MIR 2014	%4	MIR 2015	%5	MIR 2016	%6
6	4,26	5	3,38	1	0,62
19	14,07	16	10,81	14	8,70
38	28,15	28	18,92	29	18,01
61	45,19	46	31,08	46	28,57
74	54,81	57	38,51	61	37,89
86	63,70	67	45,27	71	44,10
89	65,93	82	55,41	78	48,45
94	69,63	92	62,16	88	54,66
102	75,56	100	67,57	97	60,25
112	82,96	108	72,97	105	65,22
115	85,19	115	77,70	117	72,67
122	90,37	129	87,16	130	80,75
127	94,07	134	90,54	136	84,47
131	97,04	138	93,24	141	87,58
133	98,52	140	94,59	146	90,68
135	100,00	144	97,30	149	92,55
		146	98,65	154	95,65
		148	100,00	158	98,14
				161	100,00
6	4,25	2	1,33	6	3,59

	2010	2011	2012	2013	2014
Alergología	1	0,00	1	2,00	0
Análisis Clínicos	0	0,00	1	0,00	0
Anatomía Patológica	0	1,00	1	0,00	0
Anestesia y Reanimación	4	3,00	4	6,00	6
Cirugía Cardiovascular	2	0,00	1	0,00	2
Cirugía Maxilofacial	1	0,00	0	1,00	3
Cirugía Plástica	1	1,00	0	1,00	2
Cirugía Vascul ar	0	2,00	3	2,00	2
Aparato Digestivo	1	2,00	3	8,00	9
Cardiología	4	2,00	2	4,00	6
Cirugía General	5	4,00	3	2,00	7
Traumatología	7	5,00	5	5,00	4
Cirugía Pediátrica	0	1,00	0	0,00	0
Dermatología	0	2,00	1	0,00	2
Endocrinología	1	0,00	0	1,00	1
Geriatría	1	1,00	0	0,00	0
Hematología	1	1,00	1	1,00	3
Medicina de Familia	12	17,00	29	25,00	18
Medicina Intensiva	1	2,00	3	2,00	2
Medicina Interna	7	3,00	7	6,00	7
Medicina Nuclear	2	0,00	1	1,00	0
Medicina Preventiva	0	1,00	1	0,00	1
Medicina del Trabajo	0	0,00	0	0,00	1
Microbiología	1	0,00	0	0,00	0
Nefrología	1	0,00	0	0,00	0
Neumología	0	2,00	2	0,00	2
Neurocirugía	1	1,00	0	2,00	0
Neurología	0	1,00	2	0,00	6
Obstetricia y Ginecología	8	4,00	5	8,00	6
Oftalmología	3	1,00	4	5,00	4
Oncología médica	1	2,00	2	1,00	3
Oncología radioterápica	0	0,00	1	1,00	0
Otorrinolaringología	0	1,00	1	2,00	0
Pediatría	10	14,00	7	11,00	12
Psiquiatría	6	8,00	6	7,00	7
Radiodiagnóstico	0	3,00	2	2,00	9
Rehabilitación	1	0,00	0	0,00	1
Reumatología	0	1,00	1	1,00	0
Urología	2	2,00	1	4,00	3
	85	88,00	101	111,00	129
No aprueban	0	0,00	0	6,00	2
No figuran o	13	11,00	11	19,00	7
sin plaza adjudicada					

2015	2016
1	1,00
0	0,00
0	1,00
3	5,00
2	0,00
1	1,00
1	0,00
2	0,00
4	9,00
2	5,00
4	1,00
9	9,00
1	0,00
3	4,00
3	5,00
1	0,00
2	3,00
28	35,00
3	5,00
12	7,00
1	0,00
1	0,00
1	0,00
1	0,00
1	1,00
0	2,00
0	1,00
1	4,00
10	4,00
2	7,00
2	3,00
1	1,00
0	1,00
13	10,00
4	6,00
7	2,00
3	0,00
0	0,00
1	3,00
131	136,00
6	6,00
6	31,00

nº MIR 2011	Mujeres	%	Hombres	%	Hasta 1500	2011	2012	2013	2014	2015	2016
hasta 100	2	2,74	1	5,56	Varon	66,67	40	47,22	75,76	39,39	47,83
hasta 500	5	6,85	4	22,22	Mujer	27,40	35,53	29,33	37,50	28,70	23,48
hasta 1000	14	19,18	7	38,89							
hasta 1500	20	27,40	12	66,67	Hasta 1000	2011	2012	2013	2014	2015	2016
hasta 2000	29	39,73	13	72,22	Varon	38,89	28	30,56	51,52	24,24	30,43
hasta 3000	43	58,90	14	77,78	Mujer	19,18	21,05	24,00	21,88	17,39	15,65
hasta 4000	50	68,49	15	83,33							
hasta 5000	63	86,30	16	88,89	Hasta 500	2011	2012	2013	2014	2015	2016
hasta 6000	68	93,15	16	88,89	Varon	22,22	16	13,89	21,21	18,18	23,91
hasta 7000	69	94,52	16	88,89	Mujer	6,85	9,21	10,67	12,50	8,70	5,22
hasta 8000	72	98,63	16	88,89							
hasta 9000	72	98,63	17	94,44							
hasta 9500	72	98,63	17	94,44							
hasta 11500	73	100,00	18	100,00							

Porcentaje de alumnos por debajo del nº 500 del MIR en los años 2011, 2012, 2013, 2014, 2015, 2016

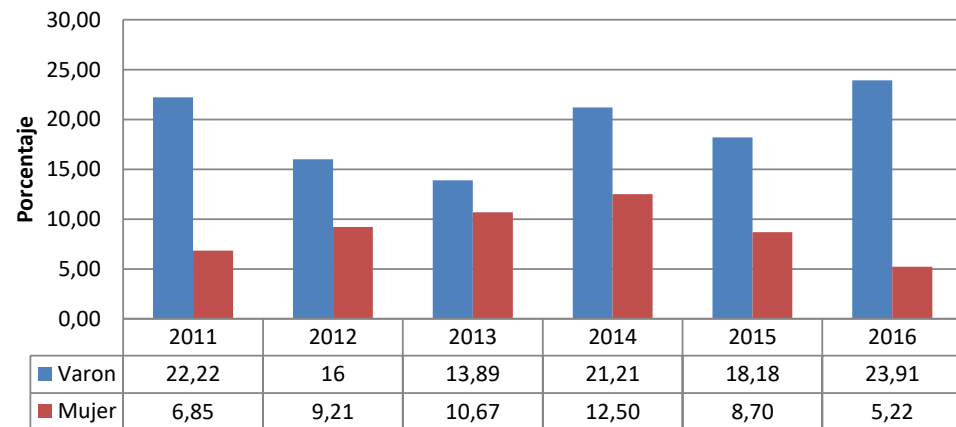

Porcentaje de alumnos por debajo de nº 1500 del MIR en los años 2011, 2012, 2013, 2014, 2015, 2016

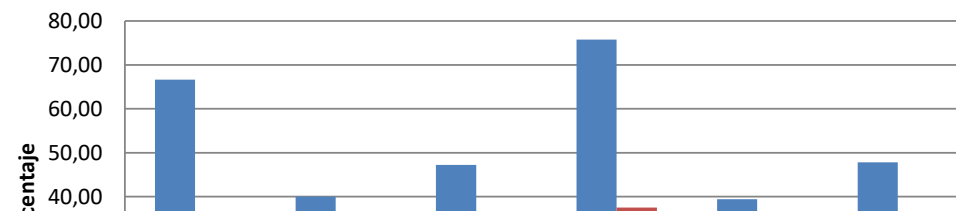

nº MIR 2012	Mujer 2012	%	Varon 2012	%
hasta 100	2	2,63	1	4,00
hasta 500	7	9,21	4	16,00
hasta 1000	16	21,05	7	28,00
hasta 1500	27	35,53	10	40,00
hasta 2000	30	39,47	12	48,00
hasta 3000	41	53,95	16	64,00
hasta 4000	50	65,79	19	76,00
hasta 5000	61	80,26	21	84,00
hasta 6000	69	90,79	22	88,00
hasta 7000	72	94,74	24	96,00
hasta 8000	75	98,68	24	96,00
hasta 9000	75	98,68	24	96,00
hasta 9500	75	98,68	24	96,00
hasta 11500	76	100,00	25	100,00

nº MIR 2013	Mujer 2013	%	Varon 2013	%
hasta 100	0	0,00	1	2,78

hasta 500	8	10,67	5	13,89
hasta 1000	18	24,00	11	30,56
hasta 1500	22	29,33	17	47,22
hasta 2000	32	42,67	19	52,78
hasta 3000	42	56,00	26	72,22
hasta 4000	50	66,67	29	80,56
hasta 5000	57	76,00	34	94,44
hasta 6000	65	86,67	34	94,44
hasta 7000	69	92,00	35	97,22
hasta 8000	72	96,00	36	100,00
hasta 9500	75	100,00	36	100,00

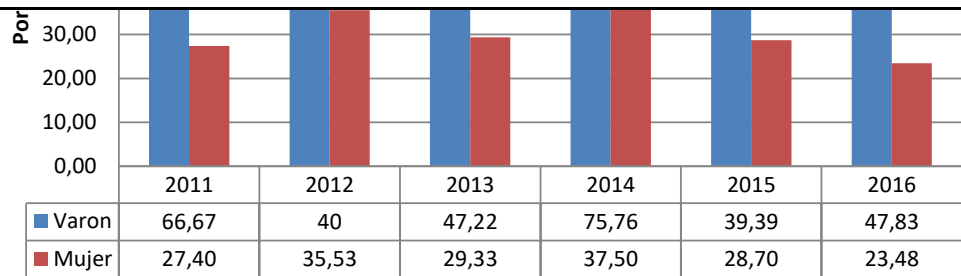

nº MIR 2014	Mujer 2014	%	Varón 2014	%
hasta 100	2	2,08	4	12,12
hasta 500	12	12,50	7	21,21
hasta 1000	21	21,88	17	51,52
hasta 1500	36	37,50	25	75,76
hasta 2000	47	48,96	27	81,82
hasta 3000	60	62,50	29	87,88
hasta 4000	71	73,96	30	90,91
hasta 5000	82	85,42	31	93,94
hasta 6000	90	93,75	33	100,00
hasta 7000	95	98,96	33	100,00
hasta 8000	96	100,00	33	100,00

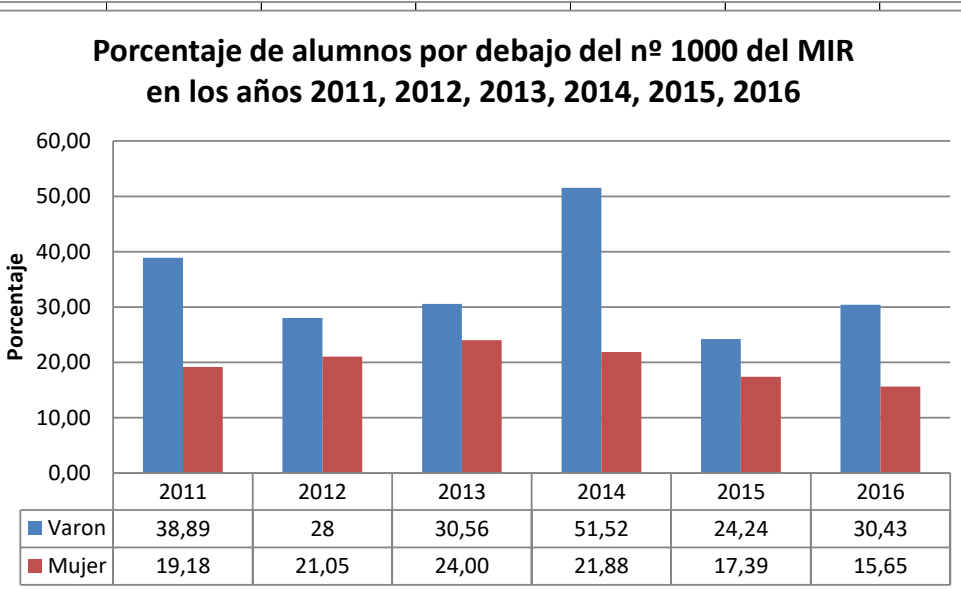

nº MIR 2015	Mujer 2015	%	Varon 2015	%
hasta 100	3	2,61	2	6,06
hasta 500	10	8,70	6	18,18
hasta 1000	20	17,39	8	24,24
hasta 1500	33	28,70	13	39,39
hasta 2000	40	34,78	17	51,52
hasta 3000	61	53,04	21	63,64
hasta 4000	77	66,96	23	69,70
hasta 5000	90	78,26	25	75,76

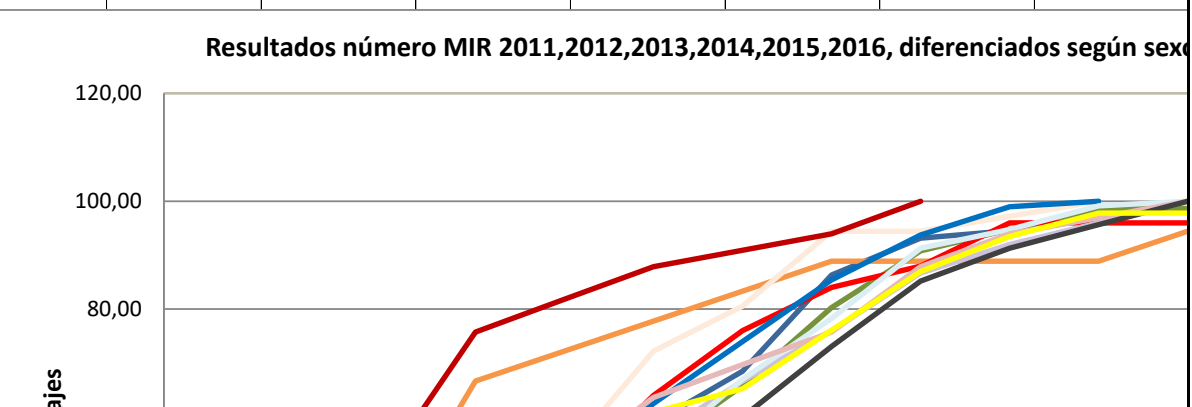

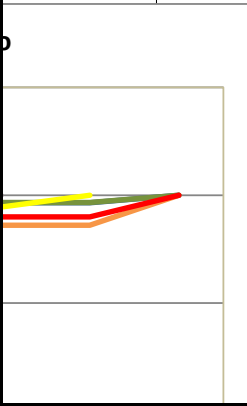
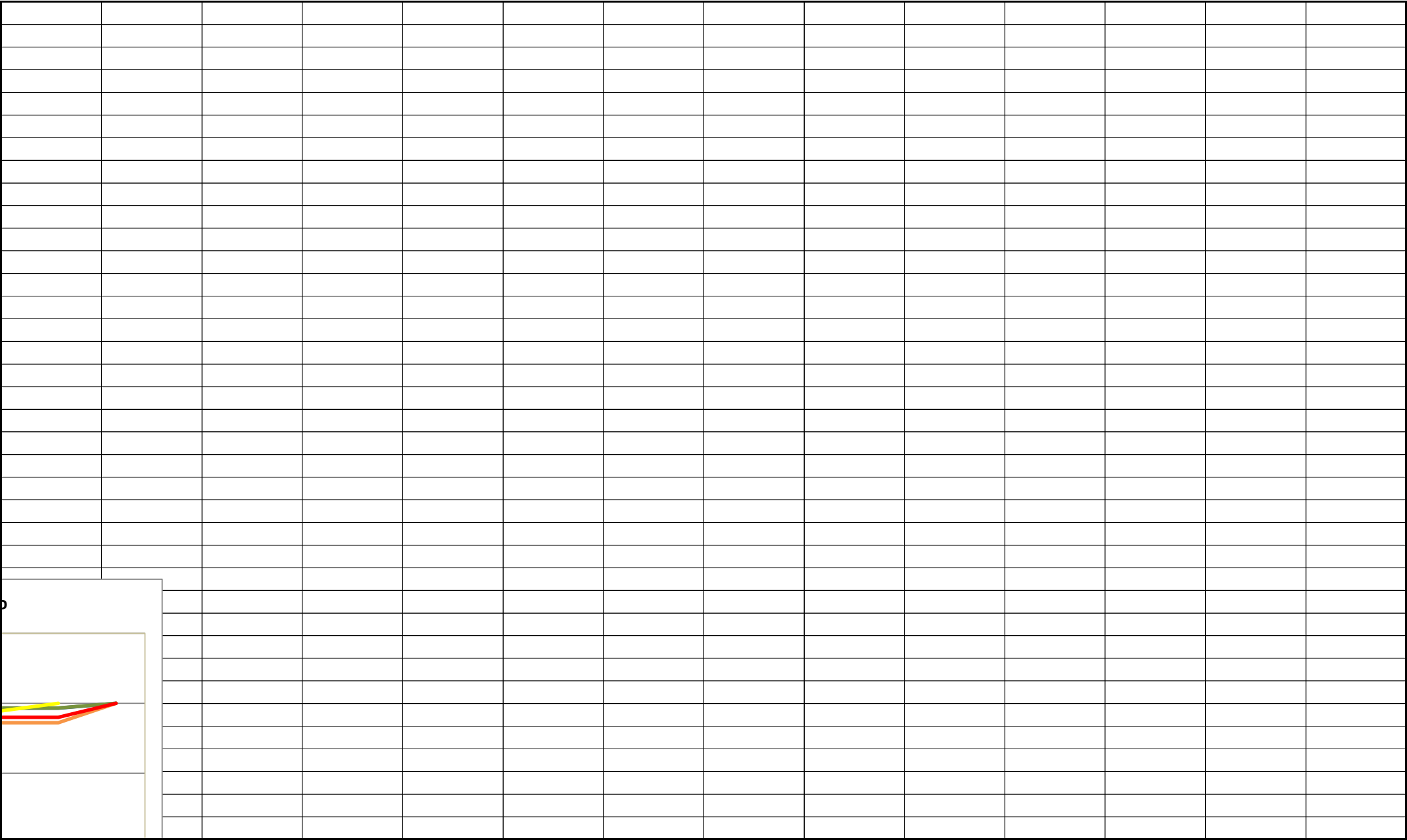

sta	hasta	hasta
00	9500	11500
63	98,63	100,00
44	94,44	100,00
68	98,68	100,00
5	96	100
,00		
,00		
,00		
,00		
83	100,00	

Porcentaje de alumnos por debajo de nº 1500 de los años 2011, 2012, 2013, 2014, 2015, 2016

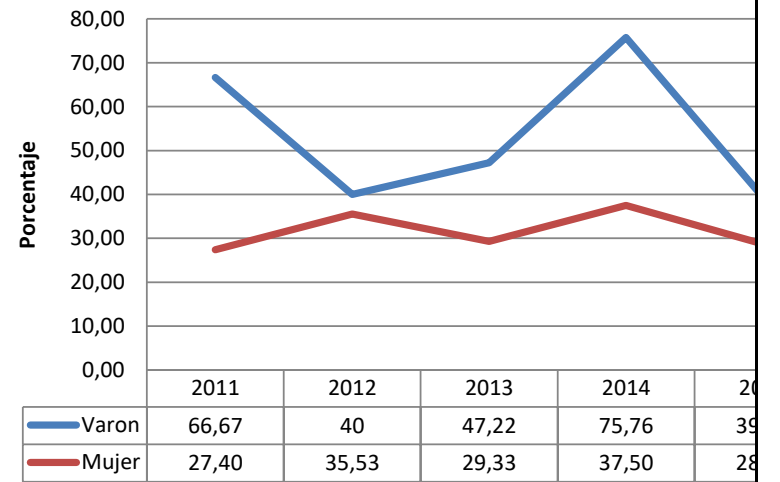

Porcentaje de alumnos por debajo del nº 500 de los años 2011, 2012, 2013, 2014, 2015, 2016

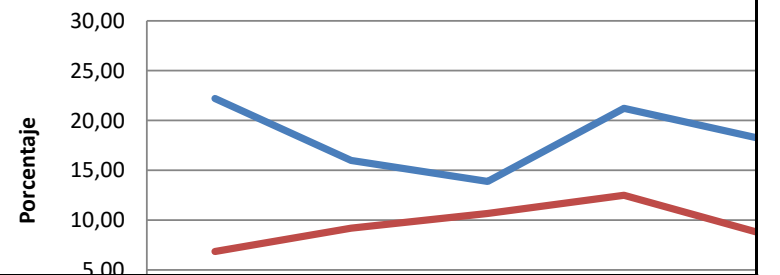

0,00	2011	2012	2013	2014	2015
Varon	22,22	16	13,89	21,21	18,18
Mujer	6,85	9,21	10,67	12,50	8,85

Porcentaje de alumnos por debajo del nº 1000 en los años 2011, 2012, 2013, 2014, 2015, 2016

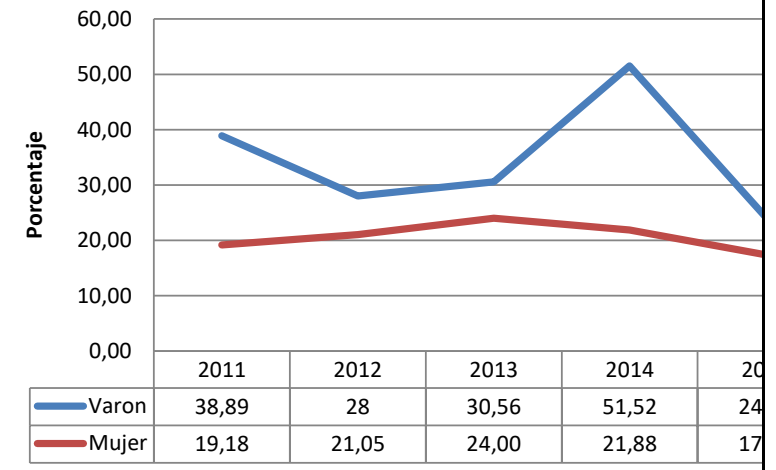

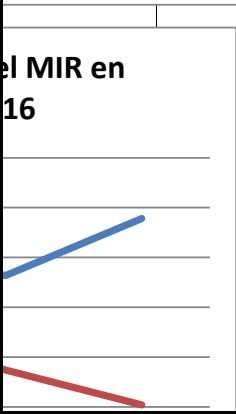
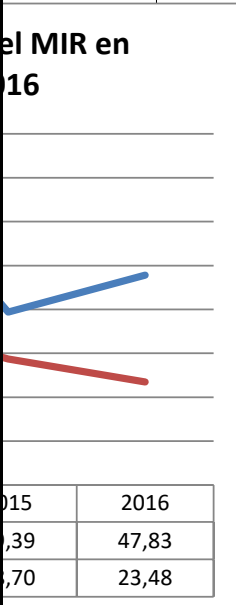

15	2016
,18	23,91
70	5,22

del MIR
2016

15	2016
,24	30,43
,39	15,65

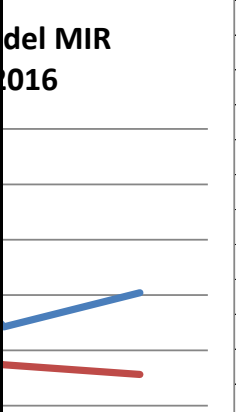

MEDIA EXPED.	MIR 2016	Sexo
7,1	3202	1
9,18	25	2
8,67	173	2
8,81	175	1
7,28	191	1
7,87	199	2
8,33	216	1
8,64	224	1
8,78	259	2
8,32	279	1
8,25	284	1
8,42	293	2
7,53	294	2
7,68	417	2
8,43	455	2
8,62	522	1
7,59	538	1
8,38	629	1
7,79	633	2
7,81	712	2
8,61	726	1
7,72	743	1
7,39	794	1
8,14	814	1
8,1	841	1
8,05	879	2
7,38	946	1
8,29	985	1
8,1	987	1
7,9	999	1
6,98	1066	2
8,4	1076	1
7,47	1077	1
7,84	1081	2
8,14	1103	1
7,76	1138	2
7,43	1204	2
7,34	1228	2
7,84	1314	2
8,34	1323	2
7,31	1328	2
7,49	1392	1
8,56	1419	1
8,03	1421	1
7,33	1445	1
7,24	1492	1
6,97	1500	1
7,89	1508	2

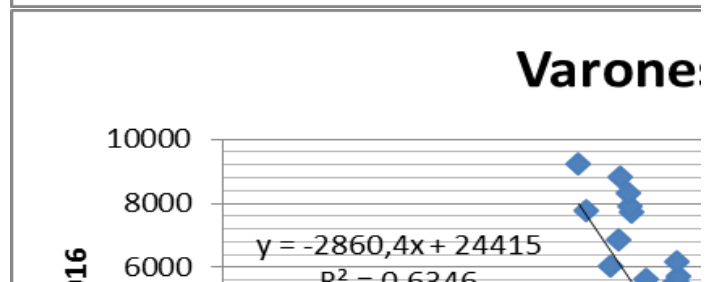
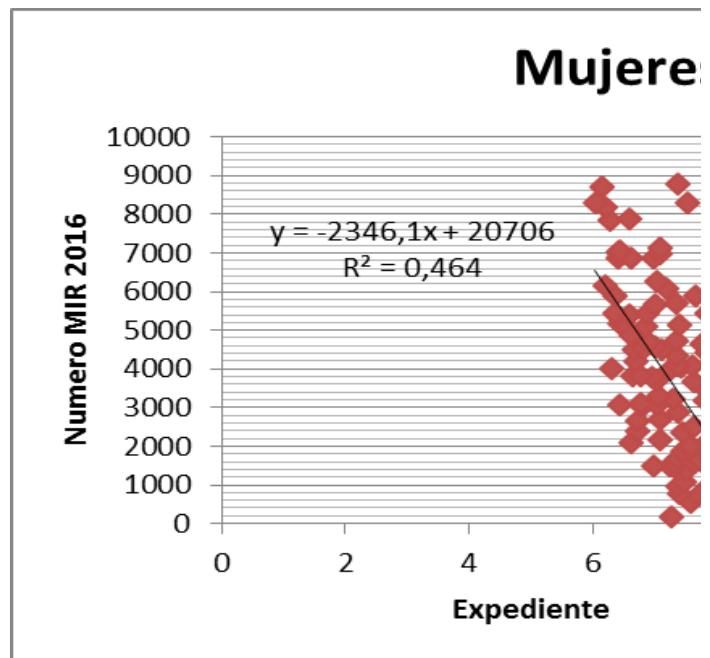
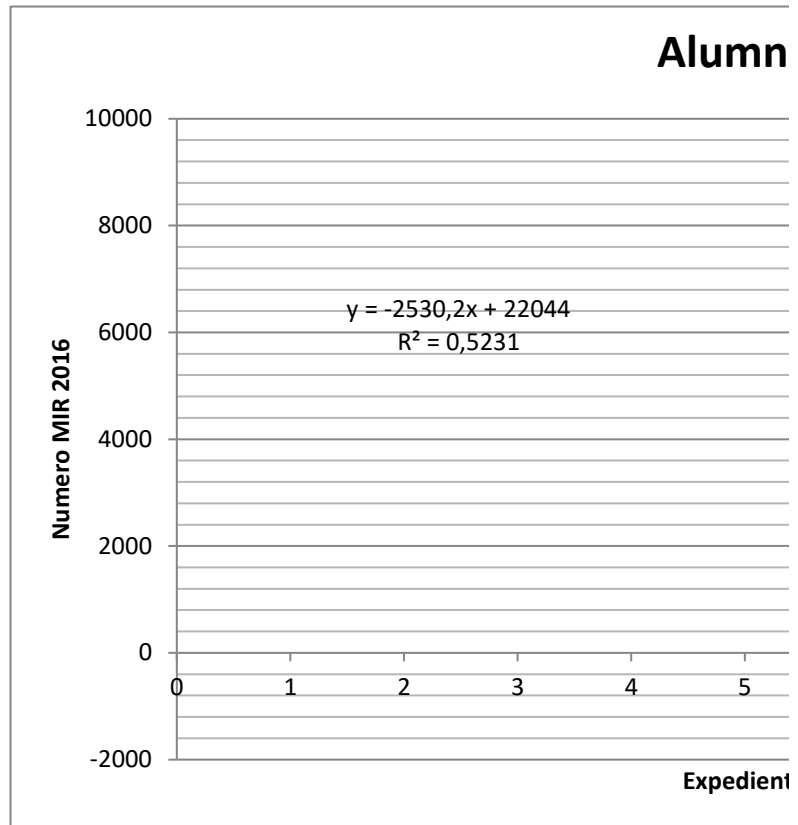

7,34	1544	1
7,9	1549	1
7,63	1550	1
8,16	1571	1
7,76	1612	1
7,74	1650	1
7,36	1686	1
8,19	1803	1
7,45	1863	1
8	1914	1
7,84	1936	1
7,57	1945	2
7,75	1968	1
7,52	1991	1
7,58	2001	1
6,62	2108	1
8,34	2120	1
7,88	2135	1
7,08	2180	1
7,94	2252	1
8,18	2262	1
7,1	2289	2
7,46	2351	1
6,73	2408	1
7,64	2518	1
6,72	2646	1
7,09	2680	1
7,37	2883	1
6,94	2962	2
7,41	2964	2
7,34	2991	2
7,35	3004	2
6,8	3031	1
7,02	3064	1
6,44	3067	1
6,77	3113	1
7,82	3165	1
7,29	3209	1
7,06	3282	1
7,82	3501	1
8,35	3587	2
8	3606	1
7,64	3658	1
7,04	3716	1
6,95	3800	1
6,64	3805	1
6,78	3822	1
7,24	3955	1
6,3	4014	1
7,43	4045	1

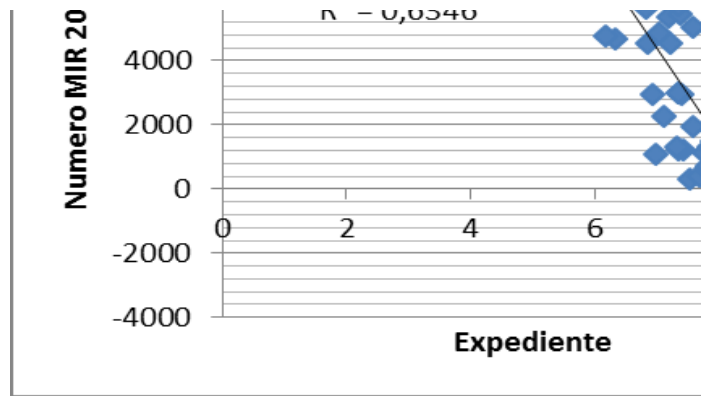

7,6	4071	1
7,38	4079	1
6,69	4212	1
7,34	4364	1
7,84	4436	1
7,11	4484	1
6,68	4510	1
6,84	4524	2
7,21	4536	2
6,82	4539	1
7	4588	1
7,75	4632	1
6,33	4669	2
6,89	4698	1
7,34	4728	1
6,16	4760	2
7,04	4875	2
6,62	4878	1
7,58	5049	2
6,86	5117	1
7,39	5124	1
6,43	5184	1
8,03	5196	1
6,48	5225	1
6,4	5356	1
7,19	5364	2
6,59	5408	1
6,35	5421	1
6,88	5430	1
7,83	5440	1
7,37	5451	2
6,82	5617	2
7	5648	1
7,34	5685	1
7,34	5744	2
6,36	5886	1
7,65	5890	1
6,25	6046	2
7,19	6083	1
6,21	6145	1
7,32	6187	2
7,02	6258	1
6,39	6847	2
6,41	6863	1
6,62	6866	1
6,98	6884	1
7,08	6970	1
6,4	7021	1
6,43	7069	1
7,09	7132	1

6,59	7707	2
5,86	7753	2
6,27	7841	1
6,6	7866	1
6,57	7893	2
6,19	8192	1
7,53	8290	1
6,03	8309	1
6,55	8317	2
6,14	8703	1
7,37	8774	1
6,42	8803	2
5,74	9230	2
6,41	Eliminado	1
6,79	Eliminado	1
6,38	Eliminado	1
6,58	Eliminado	2
6,66	Eliminado	2
6,47	Eliminado	1
7,19	No figura	2
7,6	No figura	1
7,64	No figura	2
6,6	No figura	2
6,6	No figura	2
6,47	No figura	1

os UVA

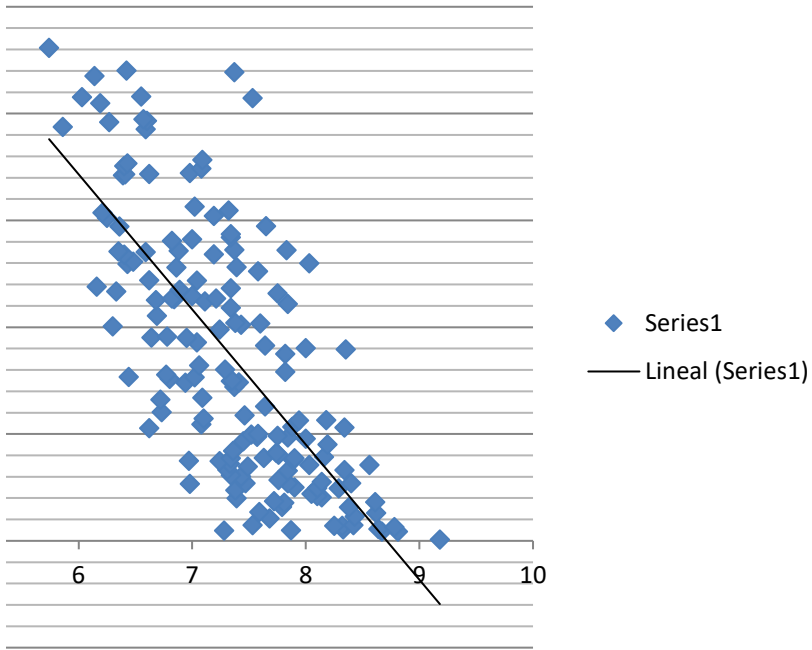

te

S

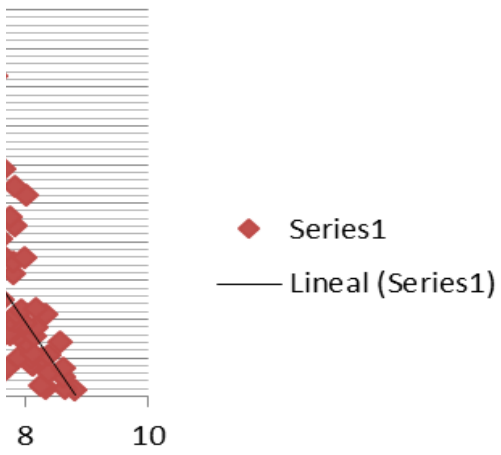

S



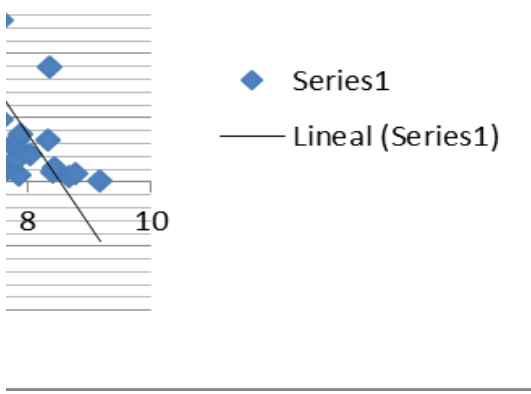

RESULTADOS ALI
Elecció

MEDIA EXPED.	PUESTO MIR	Especialidad
9,18	25	RADIODIAGNÓSTICO
8,67	173	CIRUGÍA ORTOPÉDICA Y TRAUMATOLOGÍA
8,81	175	DERMATOLOGÍA MÉDICO-QUIRÚRGICA Y V.
7,28	191	HEMATOLOGÍA Y HEMOTERAPIA
7,87	199	DERMATOLOGÍA MÉDICO-QUIRÚRGICA Y V.
8,33	216	CARDIOLOGÍA
8,64	224	CIRUGÍA ORTOPÉDICA Y TRAUMATOLOGÍA
8,78	259	NEUROLOGÍA
8,32	279	APARATO DIGESTIVO
8,25	284	PEDIATRÍA Y ÁREAS ESPECÍFICAS
8,42	293	CARDIOLOGÍA
7,53	294	OBSTETRICIA Y GINECOLOGÍA
7,68	417	CARDIOLOGÍA
8,43	455	APARATO DIGESTIVO
8,62	522	OFTALMOLOGÍA
7,59	538	PEDIATRÍA Y ÁREAS ESPECÍFICAS
8,38	629	NEUROLOGÍA
7,79	633	APARATO DIGESTIVO
7,81	712	DERMATOLOGÍA MÉDICO-QUIRÚRGICA Y V.
8,61	726	PEDIATRÍA Y ÁREAS ESPECÍFICAS
7,72	743	ENDOCRINOLOGÍA Y NUTRICIÓN
7,39	794	DERMATOLOGÍA MÉDICO-QUIRÚRGICA Y V.
8,14	814	OFTALMOLOGÍA
8,1	841	ANESTESIOLOGÍA Y REANIMACIÓN
8,05	879	APARATO DIGESTIVO
7,38	946	CIRUGÍA ORTOPÉDICA Y TRAUMATOLOGÍA
8,29	985	PEDIATRÍA Y ÁREAS ESPECÍFICAS
8,1	987	APARATO DIGESTIVO
7,9	999	ENDOCRINOLOGÍA Y NUTRICIÓN
6,98	1066	CIRUGÍA ORTOPÉDICA Y TRAUMATOLOGÍA
8,4	1076	APARATO DIGESTIVO
7,47	1077	OFTALMOLOGÍA
7,84	1081	RADIODIAGNÓSTICO
8,14	1103	MEDICINA FAMILIAR Y COMUNITARIA
7,76	1138	NEUROLOGÍA
7,43	1204	APARATO DIGESTIVO
7,34	1228	CARDIOLOGÍA
7,84	1314	CARDIOLOGÍA
8,34	1323	NEUROCIRUGÍA
7,31	1328	APARATO DIGESTIVO
7,49	1392	NEUROLOGÍA
8,56	1419	PEDIATRÍA Y ÁREAS ESPECÍFICAS
8,03	1421	MEDICINA FAMILIAR Y COMUNITARIA
7,33	1445	ONCOLOGÍA MÉDICA
7,24	1492	OBSTETRICIA Y GINECOLOGÍA

6,97	1500	UROLOGÍA
7,89	1508	CIRUGÍA GRAL. Y DEL A. DIGESTIVO
7,34	1544	CIRUGÍA ORTOPÉDICA Y TRAUMATOLOGÍA
7,9	1549	PEDIATRÍA Y ÁREAS ESPECÍFICAS
7,63	1550	ANESTESIOLOGÍA Y REANIMACIÓN
8,16	1571	ONCOLOGÍA MÉDICA
7,76	1612	OFTALMOLOGÍA
7,74	1650	PEDIATRÍA Y ÁREAS ESPECÍFICAS
7,36	1686	OTORRINOLARINGOLOGÍA
8,19	1803	OFTALMOLOGÍA
7,45	1863	PEDIATRÍA Y ÁREAS ESPECÍFICAS
8	1914	MEDICINA INTERNA
7,84	1936	ONCOLOGÍA MÉDICA
7,57	1945	ANESTESIOLOGÍA Y REANIMACIÓN
7,75	1968	NEFROLOGÍA
7,52	1991	CIRUGÍA ORTOPÉDICA Y TRAUMATOLOGÍA
7,58	2001	HEMATOLOGÍA Y HEMOTERAPIA
6,62	2108	CIRUGÍA ORAL Y MAXILOFACIAL
8,34	2120	ENDOCRINOLOGÍA Y NUTRICIÓN
7,88	2135	PEDIATRÍA Y ÁREAS ESPECÍFICAS
7,08	2180	MEDICINA INTERNA
7,94	2252	APARATO DIGESTIVO
8,18	2262	OFTALMOLOGÍA
7,1	2289	ENDOCRINOLOGÍA Y NUTRICIÓN
7,46	2351	OFTALMOLOGÍA
6,73	2408	ANESTESIOLOGÍA Y REANIMACIÓN
7,64	2518	UROLOGÍA
6,72	2646	CIRUGÍA ORTOPÉDICA Y TRAUMATOLOGÍA
7,09	2680	MEDICINA INTENSIVA
7,37	2883	PEDIATRÍA Y ÁREAS ESPECÍFICAS
6,94	2962	NEUMOLOGÍA
7,41	2964	HEMATOLOGÍA Y HEMOTERAPIA
7,34	2991	PSIQUIATRÍA
7,35	3004	CIRUGÍA ORTOPÉDICA Y TRAUMATOLOGÍA
6,8	3031	MEDICINA INTENSIVA
7,02	3064	UROLOGÍA
6,44	3067	PSIQUIATRÍA
6,77	3113	CIRUGÍA ORTOPÉDICA Y TRAUMATOLOGÍA
7,82	3165	NEUMOLOGÍA
7,29	3209	OBSTETRICIA Y GINECOLOGÍA
7,06	3282	OBSTETRICIA Y GINECOLOGÍA
7,82	3501	ANESTESIOLOGÍA Y REANIMACIÓN
8,35	3587	MEDICINA INTERNA
8	3606	MEDICINA INTERNA
7,64	3658	MEDICINA FAMILIAR Y COMUNITARIA
7,04	3716	PSIQUIATRÍA
6,95	3800	ONCOLOGÍA RADIOTERÁPICA
6,64	3805	PSIQUIATRÍA
6,78	3822	MEDICINA INTERNA
7,24	3955	MEDICINA FAMILIAR Y COMUNITARIA

6,3	4014	MEDICINA FAMILIAR Y COMUNITARIA
7,43	4045	PSIQUIATRÍA
7,6	4071	MEDICINA INTENSIVA
7,38	4079	MEDICINA FAMILIAR Y COMUNITARIA
6,69	4212	MEDICINA FAMILIAR Y COMUNITARIA
7,34	4364	MEDICINA FAMILIAR Y COMUNITARIA
7,84	4436	MEDICINA INTENSIVA
7,11	4484	No se le ha adjudicado plaza
6,68	4510	MEDICINA FAMILIAR Y COMUNITARIA
6,84	4524	MEDICINA FAMILIAR Y COMUNITARIA
7,21	4536	MEDICINA INTENSIVA
6,82	4539	No se le ha adjudicado plaza
7	4588	MEDICINA FAMILIAR Y COMUNITARIA
7,75	4632	MEDICINA FAMILIAR Y COMUNITARIA
6,33	4669	ANATOMÍA PATOLÓGICA
6,89	4698	PSIQUIATRÍA
7,34	4728	No se le ha adjudicado plaza
6,16	4760	MEDICINA FAMILIAR Y COMUNITARIA
7,04	4875	No se le ha adjudicado plaza
6,62	4878	No se le ha adjudicado plaza
7,58	5049	MEDICINA INTERNA
6,86	5117	MEDICINA FAMILIAR Y COMUNITARIA
7,39	5124	MEDICINA FAMILIAR Y COMUNITARIA
6,43	5184	MEDICINA INTERNA
8,03	5196	ALERGOLOGÍA
6,48	5225	MEDICINA FAMILIAR Y COMUNITARIA
6,4	5356	MEDICINA FAMILIAR Y COMUNITARIA
7,19	5364	No se le ha adjudicado plaza
6,59	5408	MEDICINA FAMILIAR Y COMUNITARIA
6,35	5421	MEDICINA FAMILIAR Y COMUNITARIA
6,88	5430	No se le ha adjudicado plaza
7,83	5440	MEDICINA FAMILIAR Y COMUNITARIA
7,37	5451	No se le ha adjudicado plaza
6,82	5617	MEDICINA FAMILIAR Y COMUNITARIA
7	5648	MEDICINA FAMILIAR Y COMUNITARIA
7,34	5685	MEDICINA FAMILIAR Y COMUNITARIA
7,34	5744	MEDICINA FAMILIAR Y COMUNITARIA
6,36	5886	MEDICINA FAMILIAR Y COMUNITARIA
7,65	5890	MEDICINA FAMILIAR Y COMUNITARIA
6,25	6046	MEDICINA FAMILIAR Y COMUNITARIA
7,19	6083	No se le ha adjudicado plaza
6,21	6145	No se le ha adjudicado plaza
7,32	6187	MEDICINA FAMILIAR Y COMUNITARIA
7,02	6258	MEDICINA FAMILIAR Y COMUNITARIA
6,39	6847	MEDICINA FAMILIAR Y COMUNITARIA
6,41	6863	MEDICINA FAMILIAR Y COMUNITARIA
6,62	6866	No se le ha adjudicado plaza
6,98	6884	No se le ha adjudicado plaza
7,08	6970	MEDICINA FAMILIAR Y COMUNITARIA
6,4	7021	MEDICINA FAMILIAR Y COMUNITARIA

6,43	7069	MEDICINA FAMILIAR Y COMUNITARIA
7,09	7132	No se le ha adjudicado plaza
6,59	7707	No se le ha adjudicado plaza
5,86	7753	MEDICINA FAMILIAR Y COMUNITARIA
6,27	7841	No se le ha adjudicado plaza
6,6	7866	No se le ha adjudicado plaza
6,57	7893	No se le ha adjudicado plaza
6,19	8192	No se le ha adjudicado plaza
7,53	8290	No se le ha adjudicado plaza
6,03	8309	No se le ha adjudicado plaza
6,55	8317	No se le ha adjudicado plaza
6,14	8703	No se le ha adjudicado plaza
7,37	8774	No se le ha adjudicado plaza
6,42	8803	No se le ha adjudicado plaza
5,74	9230	No se le ha adjudicado plaza
7,1	5 discap.	ENDOCRINOLOGÍA Y NUTRICIÓN
6,79	Eliminado	Eliminado
6,66	Eliminado	Eliminado
6,58	Eliminado	Eliminado
6,47	Eliminado	Eliminado
6,41	Eliminado	Eliminado
6,38	Eliminado	Eliminado
7,64	No figura	No figura
7,6	No figura	No figura
7,19	No figura	No figura
6,6	No figura	No figura
6,6	No figura	No figura
6,47	No figura	No figura

UMNOS UVA (2015-2016)

ón Especialidad

Hospital	Ciudad
H. GENERAL UNIVERSITARIO GREGORIO MARAÑÓN	MADRID
H. UNIVERSITARIO MARQUES DE VALDECILLA	SANTANDER
H. GENERAL UNIVERSITARIO GREGORIO MARAÑÓN	MADRID
H. UNIVERSITARIO MARQUES DE VALDECILLA	SANTANDER
H. GENERAL UNIVERSITARIO GREGORIO MARAÑÓN	MADRID
H. UNIVERSITARIO CLÍNICO SAN CARLOS	MADRID
H. UNIVERSITARIO DEL RÍO HORTEGA	VALLADOLID
H. UNIVERSITARIO 12 DE OCTUBRE	MADRID
H. UNIVERSITARIO DE LA PRINCESA	MADRID
H. UNIVERSITARIO CRUCES	BARAKALDO
COMPLEJO ASISTENCIAL UNIVERSITARIO DE LEÓN	LEÓN
H. UNIVERSITARIO DE CABUEÑES	GIJÓN
COMPLEJO ASISTENCIAL UNIVERSITARIO DE SALAMANCA	SALAMANCA
H. UNIVERSITARIO I POLITECNIC LA FE	VALENCIA
H. UNIVERSITARIO CLÍNICO SAN CARLOS	MADRID
UDM PEDIATRÍA DEL C.H.UNIVERSITARIO DE A CORUÑA	A CORUÑA
H. UNIVERSITARIO DE LA PRINCESA	MADRID
C.H. UNIVERSITARIO A CORUÑA	A CORUÑA
H. UNIVERSITARIO MARQUES DE VALDECILLA	SANTANDER
UDM PEDIATRÍA DEL H. UNIVERSITARIO LA PAZ	MADRID
H. UNIVERSITARIO CLÍNICO SAN CARLOS	MADRID
C.H. ARQUITECTO MARCIDE-PROFESOR NOVOA SANTOS	EL FERROL
H. UNIVERSITARIO 12 DE OCTUBRE	MADRID
H. UNIVERSITARIO 12 DE OCTUBRE	MADRID
H. GENERAL UNIVERSITARIO DE VALENCIA	VALENCIA
COMPLEJO ASISTENCIAL UNIVERSITARIO DE SALAMANCA	SALAMANCA
UDM PEDIATRÍA DEL H. U. GREGORIO MARAÑÓN	MADRID
H. CLÍNICO UNIVERSITARIO DE VALLADOLID	VALLADOLID
H. UNIVERSITARIO CLÍNICO SAN CARLOS	MADRID
H. UNIVERSITARIO VIRGEN DEL ROCÍO	SEVILLA
FUNDACIÓN JIMÉNEZ DÍAZ	MADRID
COMPLEJO ASISTENCIAL UNIVERSITARIO DE LEÓN	LEÓN
H. UNIVERSITARIO RAMÓN Y CAJAL	MADRID
UDM AFYC MADRID SUR H. UNIVERSITARIO DE GETAFE	GETAFE
H. GENERAL UNIVERSITARIO DE VALENCIA	VALENCIA
COMPLEJO ASISTENCIAL UNIVERSITARIO DE BURGOS	BURGOS
H. UNIVERSITARIO SEVERO OCHOA	LEGANÉS
H. UNIVERSITARIO DE SANT JOAN	ALICANTE
H. CLÍNICO UNIVERSITARIO DE VALLADOLID	VALLADOLID
C.H. DE NAVARRA	PAMPLONA
C.H. DE TOLEDO	TOLEDO
UDM PEDIATRÍA DEL H. U. CENTRAL DE ASTURIAS	OVIEDO
UDM AFYC GERENCIA A.P. A CORUÑA	A CORUÑA
H. UNIVERSITARIO DEL RÍO HORTEGA	VALLADOLID
H. UNIVERSITARIO CENTRAL DE ASTURIAS	OVIEDO

H. UNIVERSITARIO DEL RÍO HORTEGA	VALLADOLID
C.H. DE OURENSE	OURENSE
H. UNIVERSITARIO MIGUEL SERVET	ZARAGOZA
COMPLEJO ASISTENCIAL UNIVERSITARIO DE BURGOS	BURGOS
H. UNIVERSITARIO CENTRAL DE ASTURIAS	OVIEDO
H. UNIVERSITARIO DE LA PRINCESA	MADRID
COMPLEJO ASISTENCIAL UNIVERSITARIO DE LEÓN	LEÓN
UDM PEDIATRÍA DEL H.UNIVERSITARIO REINA SOFÍA	CÓRDOBA
H. UNIVERSITARIO DEL RÍO HORTEGA	VALLADOLID
COMPLEJO ASISTENCIAL UNIVERSITARIO DE BURGOS	BURGOS
UDM PEDIATRÍA DEL H. UNIVERSITARIO DE FUENLABRADA	FUENLABRADA
H. GENERAL UNIVERSITARIO GREGORIO MARAÑÓN	MADRID
COMPLEJO ASISTENCIAL UNIVERSITARIO DE SALAMANCA	SALAMANCA
H. UNIVERSITARIO CLÍNICO SAN CARLOS	MADRID
H. CLÍNICO UNIVERSITARIO DE VALLADOLID	VALLADOLID
H. UNIVERSITARIO ARABA	VITORIA
H. UNIVERSITARIO DEL RÍO HORTEGA	VALLADOLID
H. UNIVERSITARIO CRUCES	BARAKALDO
H. CLÍNICO UNIVERSITARIO DE VALLADOLID	VALLADOLID
UDM PEDIATRÍA DEL H.UNIVERSITARIO MIGUEL SERVET	ZARAGOZA
H. UNIVERSITARIO DEL RÍO HORTEGA	VALLADOLID
C.H. DE CÁCERES	CÁCERES
H. UNIVERSITARIO DEL RÍO HORTEGA	VALLADOLID
H. UNIVERSITARIO MARQUES DE VALDECILLA	SANTANDER
H. UNIVERSITARIO DEL RÍO HORTEGA	VALLADOLID
H. UNIVERSITARIO SAN CECILIO	GRANADA
H. CLÍNICO UNIVERSITARIO DE VALLADOLID	VALLADOLID
C.H. DE TOLEDO	TOLEDO
H. UNIVERSITARIO DE LA PRINCESA	MADRID
UDM PEDIATRÍA DEL C. UNIVERSITARIO DE LEÓN	LEÓN
H. UNIVERSITARIO LA PAZ	MADRID
H. DE LA SANTA CREU I SANT PAU	BARCELONA
H. UNIVERSITARIO DEL RÍO HORTEGA	VALLADOLID
COMPLEJO ASISTENCIAL UNIVERSITARIO DE BURGOS	BURGOS
H. UNIVERSITARIO DE GETAFE	GETAFE
H. UNIVERSITARIO DE CABUEÑES	GIJÓN
UDM SALUD MENTAL DEL H. U 12 DE OCTUBRE	MADRID
COMPLEJO ASISTENCIAL DE ZAMORA	ZAMORA
H. UNIVERSITARIO PUERTA DE HIERRO	MADRID
H.U. INSULAR DE G.CANARIAS (INSULAR MAT-INFANTIL)	LAS PALMAS
COMPLEJO ASISTENCIAL UNIVERSITARIO DE BURGOS	BURGOS
C.H. DE PONTEVEDRA	PONTEVEDRA
COMPLEJO ASISTENCIAL DE SORIA	SORIA
H. CLÍNICO UNIVERSITARIO DE VALLADOLID	VALLADOLID
UDM AFYC DE ASTURIAS ÁREA SANITARIA V-GIJÓN	OVIEDO
H. CLÍNICO UNIVERSITARIO DE VALLADOLID	VALLADOLID
H. UNIVERSITARIO CENTRAL DE ASTURIAS	OVIEDO
UDM S MENTAL DE ASTURIAS (H. U CENTRAL ASTURIAS)	OVIEDO
H. UNIVERSITARIO DE MÓSTOLES	MADRID
UDM AFYC VALLADOLID OESTE	VALLADOLID

UDM AFYC SALAMANCA	SALAMANCA
COMPLEJO ASISTENCIAL UNIVERSITARIO DE BURGOS	BURGOS
H. CLÍNICO UNIVERSITARIO DE VALLADOLID	VALLADOLID
UDM AFYC LEÓN ZONA I LEÓN	LEÓN
UDM AFYC SALAMANCA	SALAMANCA
UDM AFYC VALLADOLID OESTE	VALLADOLID
H. UNIVERSITARIO DE CABUEÑES	GIJÓN
UDM AFYC MADRID CENTRO. H. U. 12 DE OCTUBRE	MADRID
UDM AFYC DE ASTURIAS ÁREA SANITARIA V-GIJÓN	OVIEDO
C.H. DE OURENSE	OURENSE
UDM AFYC MADRID OESTE H. UFUNDACIÓN ALCORCÓN	MADRID
UDM AFYC VALLADOLID OESTE	VALLADOLID
FUNDACIÓN JIMÉNEZ DÍAZ	MADRID
C.H. DE CÁCERES	CÁCERES
UDM AFYC GERENCIA A.P. A CORUÑA	A CORUÑA
COMPLEJO ASISTENCIAL UNIVERSITARIO DE PALENCIA	PALENCIA
UDM AFYC VALLADOLID OESTE	VALLADOLID
UDM AFYC VALLADOLID OESTE	VALLADOLID
H. GENERAL OBISPO POLANCO	TERUEL
COMPLEJO ASISTENCIAL UNIVERSITARIO DE SALAMANCA	SALAMANCA
UDM AFYC DE ASTURIAS ÁREA SANITARIA V-GIJÓN	OVIEDO
UDM AFYC VALLADOLID OESTE	VALLADOLID
UDM AFYC MADRID SURESTE H. U GREGORIO MARAÑÓ	MADRID
UDM AFYC DE ASTURIAS ÁREA SANITARIA V-GIJÓN	OVIEDO
UDMFYC CANTABRIA - ZONA I SANTANDER	SANTANDER
UDM AFYC DE MALLORCA. H. UNIVERSITARIO SON ESPA	PALMA DE MAL
UDM AFYC MADRID NORTE H. UNIVERSITARIO LA PAZ	MADRID
UDM AFYC BURGOS	BURGOS
UDM AFYC CIUDAD REAL. ZONA I CIUDAD REAL	CIUDAD REAL
UDM AFYC DE ASTURIAS ÁREA SANITARIA IV-OVIEDO	OVIEDO
UDM AFYC SECTOR ZARAGOZA II	ZARAGOZA
UDM AFYC VALLADOLID ESTE. ÁREA VALLADOLID	VALLADOLID
UDM AFYC VALLADOLID ESTE. ÁREA VALLADOLID	VALLADOLID
UDM AFYC VALLADOLID ESTE. ÁREA VALLADOLID	VALLADOLID
UDM AFYC VALLADOLID ESTE. ÁREA VALLADOLID	VALLADOLID
UDMFYC LANZAROTE ZONA III	ARRECIFE
UDM AFYC VALLADOLID ESTE. ÁREA VALLADOLID	VALLADOLID
UDM AFYC BURGOS	BURGOS

Especialidad/Ciudad

ALERGOLOGÍA

SALAMANCA

ANATOMÍA PATOLÓGICA

MADRID

ANESTESIOLOGÍA Y REANIMACIÓN

GRANADA

MADRID

OVIEDO

PONTEVEDRA

APARATO DIGESTIVO

A CORUÑA

BURGOS

CÁCERES

MADRID

PAMPLONA

VALENCIA

VALLADOLID

CARDIOLOGÍA

ALICANTE

LEGANÉS

LEÓN

MADRID

SALAMANCA

CIRUGÍA GRAL. Y DEL A. DIGESTIVO

OURENSE

CIRUGÍA ORAL Y MAXILOFACIAL

BARAKALDO

CIRUGÍA ORTOPÉDICA Y TRAUMATOLOGÍA

BURGOS

SALAMANCA

SANTANDER

SEVILLA

TOLEDO

VALLADOLID

VITORIA

ZAMORA

ZARAGOZA

DERMATOLOGÍA MÉDICO-QUIRÚRGICA Y V.

EL FERROL

MADRID

SANTANDER

ENDOCRINOLOGÍA Y NUTRICIÓN

MADRID

SANTANDER

VALLADOLID

HEMATOLOGÍA Y HEMOTERAPIA

BARCELONA

SANTANDER

VALLADOLID

MEDICINA FAMILIAR Y COMUNITARIA

A CORUÑA

ARRECIFE

BURGOS

CIUDAD REAL

GETAFE

LEÓN

MADRID

OVIEDO

PALAMÓS

PALMA DE MAL

PAMPLONA

SALAMANCA

SANTANDER

VALLADOLID

ZARAGOZA

MEDICINA INTENSIVA

GETAFE

GIJÓN

MADRID

OURENSE

VALLADOLID

MEDICINA INTERNA

MADRID

PALENCIA

SORIA

TERUEL

VALLADOLID

NEFROLOGÍA

VALLADOLID

NEUMOLOGÍA

MADRID

NEUROCIRUGÍA

VALLADOLID

NEUROLOGÍA

MADRID

TOLEDO

VALENCIA

No se le ha adjudicado plaza

(en blanco)

OBSTETRICIA Y GINECOLOGÍA

BURGOS

GIJÓN

LAS PALMAS

OVIEDO

OFTALMOLOGÍA

BURGOS

LEÓN

MADRID

VALLADOLID

ONCOLOGÍA MÉDICA

MADRID

SALAMANCA

VALLADOLID

ONCOLOGÍA RADIOTERÁPICA

OVIEDO

OTORRINOLARINGOLOGÍA

VALLADOLID

PEDIATRÍA Y ÁREAS ESPECÍFICAS

A CORUÑA

BARAKALDO

BURGOS

CÓRDOBA

FUENLABRADA

LEÓN

MADRID

OVIEDO

ZARAGOZA

PSIQUIATRÍA

BURGOS

CÁCERES

MADRID

OVIEDO

VALLADOLID

RADIODIAGNÓSTICO

MADRID

UROLOGÍA

GIJÓN

VALLADOLID